ข้อมูลสภาพปัญหาและแนวทางการแก้ไขปัญหาเบื้องต้น
ของตำแหน่งการกีดขวางทางน้ำ จังหวัดเชียงราย

รหัสตำแหน่งกีดขวางที่: CR0208010002

ชื่อลำน้ำ แม่ห่าง | เป็นสาขาของแม่น้ำ แม่น้ำกก | ประเภทลำน้ำ แม่น้ำสาขา | วันที่สำรวจ: 12 ธันวาคม 2562

หมู่บ้าน หมู่ที่ 10 บ้านดอนมูล | ตำบล เมืองชุม | อำเภอ เวียงชัย | จังหวัด เชียงราย

พิกัดเริ่มปัญหา				พิกัดสิ้นสุดปัญหา			
X(UTM)	599185	Y(UTM)	2197888	X(UTM)	599185	Y(UTM)	2197888

หน้าตัดลำน้ำที่เกิดปัญหา		กว้าง (เมตร)				ลึก (เมตร)				ความชันตลิ่ง			
หน้าตัดลำน้ำเดิมในอดีตก่อนเกิดปัญหา		50				4				1:1			
หน้าตัดลำน้ำก่อนถึงที่เกิดปัญหา		40				4				1:1			
หน้าตัดที่แคบที่สุดของช่วงที่เกิดปัญหา													
- ทางน้ำเปิด		-				-				-			
- สะพาน		-				-				ความยาวช่องตอม่อ		-	เมตร
										จำนวนตอม่อ		-	ช่อง
- กรณีท่อลอด	ท่อกลม	เส้นผ่านศูนย์กลาง		-	เมตร	ยาว		-	เมตร	จำนวนท่อ		-	ช่อง
	ท่อเหลี่ยม	กว้าง	-	เมตร	สูง	-	เมตร	ยาว	-	เมตร	จำนวนท่อ	-	ช่อง
- อื่นๆ		ฝายน้ำล้น กว้าง 30 เมตร											
หน้าตัดลำน้ำด้านท้ายน้ำหลังช่วงที่เกิดปัญหา		40				4				1:1			

ความยาวของช่วงลำน้ำที่เกิดปัญหา เป็นจุดระยะ น้อยกว่า 10 เมตร

การดาดผิวของลำน้ำ ไม่ดาดผิว

วัสดุที่ใช้ดาดผิวของลำน้ำ -

ลักษณะความเสียหาย น้ำท่วม ระดับ น้อย

ความถี่ที่เกิดความเสียหาย มากกว่า 4 ปีครั้ง

ระดับความเสี่ยง น้อย

สาเหตุของการกีดขวางลำน้ำ

> โดยธรรมชาติ วัชพืช (ผักตบชวา) อื่นๆ (เศษกิ่งไม้)

> โดยมนุษย์ จาก -

ระดับการกีดขวาง น้อย คิดเป็น 1-30%

หน่วยงานการดำเนินการแก้ไข -

โดยวิธี ยังไม่ได้ดำเนินการ ผลการดำเนินการ -

สภาพในปัจจุบันของโครงการที่แก้ไขปัญหา ยังไม่มีในแผน

สภาพปัญหาการกีดขวางทางน้ำ	แนวทางและวิธีการแก้ไขปัญหาเบื้องต้น
ฝายน้ำล้นกีดขวางทางน้ำทำให้เศษกิ่งไม้ วัชพืช และสิ่งปฏิกูล มาติดในช่วงน้ำหลากทำให้เกิดน้ำท่วมด้านเหนือน้ำ	ข้อมูลพื้นที่รับน้ำของตำแหน่งที่เกิดปัญหา A = 15.5 ตารางกิโลเมตร L0 = 4.48 กิโลเมตร H = 225 เมตร C = 0.25 tc = 0.67 ชั่วโมง I = 60 มิลลิเมตร อัตราการไหลสูงสุด = 38.78 m^3/s Return period = 20 ปี
	เนื่องจากฝายเดิมมีขนาดเล็กไม่สามารถรองรับน้ำหลากได้ควรปรับปรุงฝายน้ำล้นเดิมให้สามารถรองรับปริมาณน้ำหลากสูงสุดได้ โดยการสร้างประตูระบายน้ำเพิ่ม

รูปภาพประกอบ

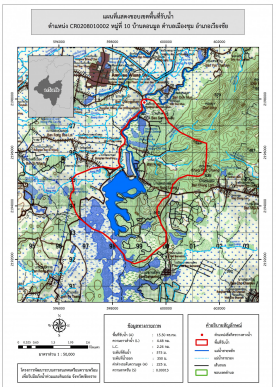

*หมายเหตุ ข้อมูลใช้เพื่อการศึกษาวางแผน ไม่สามารถใช้อ้างอิงทางกฎหมายและคดีความ